

- 1- Takım Turnuvaları başvuruları aşağıdaki Excel formatında olması zorunludur. Name hücrelerinde isimler **SOYAD, AD** ve arada virgülle büyük harf olmalıdır. Takım isimleri aynı formatta ve her takım için Clubnumber bölümünde bir sayı olmalıdır. Doğum günü tarih formatı Swiss Unicode Türkçe formatında gün.ay.yıl olarak aşağıdaki formatta olmalıdır. Oluşturduğumuz Excel dosyayı farklı kaydet seçeneği ile bilgisayarımıza kaydediyoruz.

ID_No	Name	Sex	Fed	Clubnumber	ClubName	Birthday	Rtg_Nat	Fide_No	Rtg_Int	Title
11111111111	KOŞAR, MURAT	M	TUR	1	MAVI KARGA	01.01.2001	1600		0	-
22222222222	YÜZER, ALI	M	TUR	1	MAVI KARGA	01.01.2002	1200		0	-
33333333333	UÇAR, AHMET	M	TUR	1	MAVI KARGA	01.01.2003	1100		0	-
44444444444	GEZER, AYŞE	F	TUR	1	MAVI KARGA	01.01.2001	0		0	-
55555555555	BAKAR, MUSTAFA	M	TUR	1	MAVI KARGA	01.01.2002	0		0	-
11111111110	KOŞAR, MEHMET	M	TUR	2	SARI KANARYA	01.01.2003	1400		0	-
22222222220	YÜZER, AHMET	M	TUR	2	SARI KANARYA	01.01.2001	1300		0	-
33333333330	UÇAR, HASAN	M	TUR	2	SARI KANARYA	01.01.2002	1266		0	-
44444444440	GEZER, FATMA	F	TUR	2	SARI KANARYA	01.01.2003	0		0	-
55555555550	BAKAR, MUSTAFA	M	TUR	4	KARTALLAR	01.01.2001	0		0	-
11111111116	KOŞAROĞLU, MEH	M	TUR	4	KARTALLAR	01.01.2002	1400		0	-
22222222226	YÜZE, AHMET	M	TUR	4	KARTALLAR	01.01.2003	1300		0	-
33333333337	UÇAK, HASAN	M	TUR	4	KARTALLAR	01.01.2001	1200		0	-
44444444448	SEZER, FATMA	F	TUR	4	KARTALLAR	01.01.2002	0		0	-
55555555559	BAKIR, MUSTAFA A	M	TUR	4	KARTALLAR	01.01.2003	0		0	-
11111111199	KIŞ, MUSA	M	TUR	3	ASLANLAR	01.01.2001	1500		0	-
22222222299	YAZAR, SALİH	M	TUR	3	ASLANLAR	01.01.2002	1300		0	-
33333333399	UGUR, HALİT	M	TUR	3	ASLANLAR	01.01.2003	1100		0	-
44444444499	ÇOLAK, EMİNE	F	TUR	3	ASLANLAR	01.01.2001	0		0	-

2- Swiss Takım İsviçre Sistemi turnuva dosyamızı oluşturduktan sonra özellikle (Özelleştirme-Seçenekler-Sporcu Girişi bölümünden) sporcu girişinin SOYAD-AD şeklinde büyük harf seçeneğini ayarlamalıyız. Ardından Rating list bölümünden Import rating list seçilecektir.

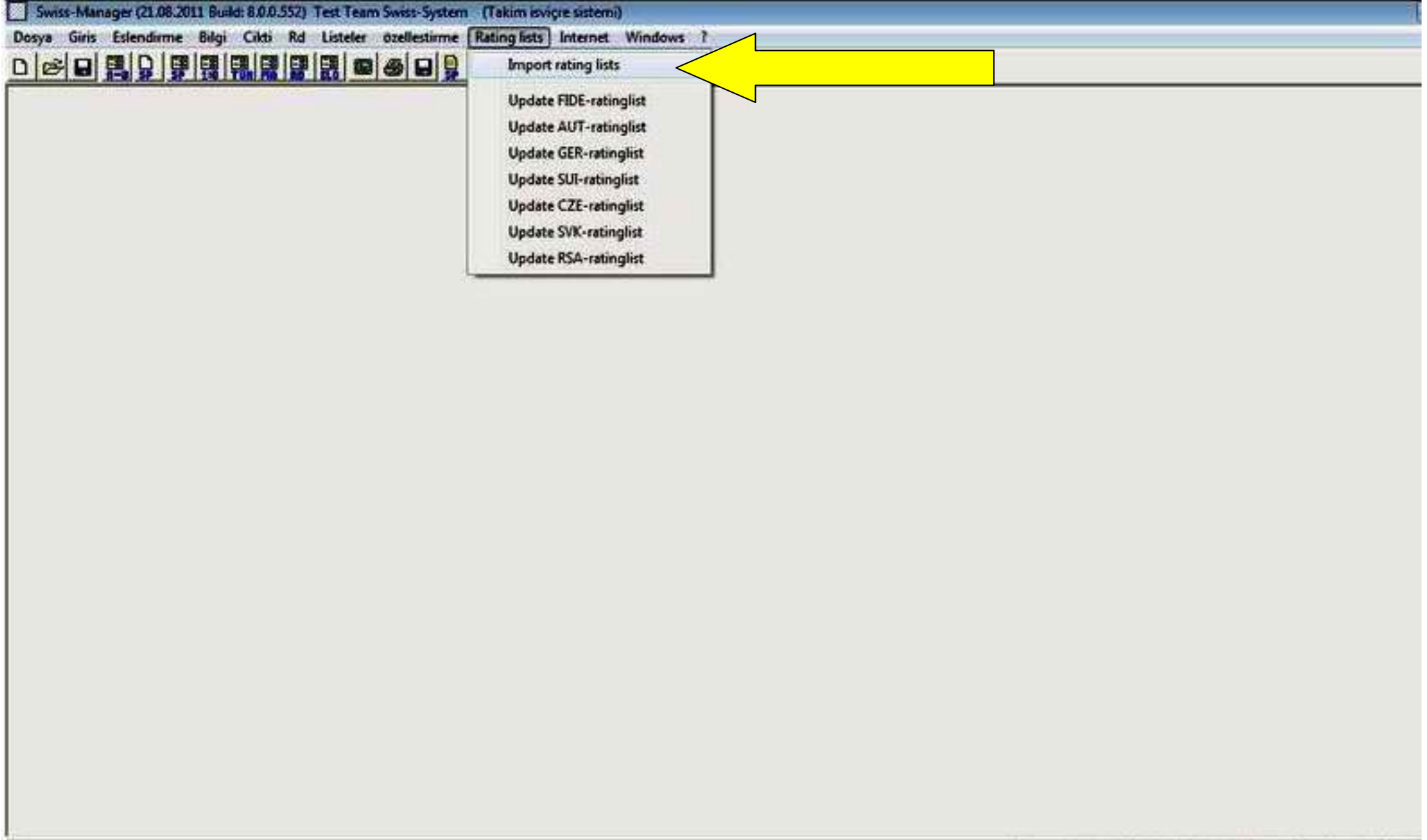

3- Rating list den **TUR (ADD1)** seçilecek.

Swiss-Manager (21.08.2011 Build: 8.0.0.552) Test Team Swiss-System (Takım İsviçre sistemi)

Dosya Giris Eklendirme Bilgi Çıktı Rd Listeler özelleştirme Rating lists İnternet Windows ?

Kuvvet Derecesi Listesi Güncelleme

Rating lists | Import Rating lists

kuvvet derecesi listesi sirasi:

<input type="checkbox"/>	FIDE 13.09.2011	13.09.2011	294546	C:\Users\Abidin\Documents\SwissManagerUnicode\SCHACH.INT
<input type="checkbox"/>	NAT 27.08.2011	27.08.2011	52271	C:\Users\Abidin\Documents\SwissManagerUnicode\RatingNat.DAT
<input checked="" type="checkbox"/>	TUR (ADD1)	27.10.2011	19	C:\Users\Abidin\Documents\SwissManagerUnicode\Ratinglist1.eio

No-1 No+1 kuvvet derecesi listesini yükle Delete ratinglist OK

- 4- İmport Rating list seçilecek. **Unicode-Version** kutucuğu seçilecek. Aşağıdaki resimde görünen **1)** ADD1 seçilecek **2)** den daha önce hazırladığımız Excel dosya seçilecek ve **3)** kutucuğuna TUR yazılacak ve **6)** kutucuğu (Almaya basla) tıklanacak.

Swiss-Manager (21.08.2011 Build: 8.0.0.552) Test Team Swiss-System (Takim isviçre sistemi)

Dosya Giriş Eslendirme Bilgi Çıktı Rd Listeler özelleştirme Rating lists İnternet Windows ?

Kuvvet Derecesi Listesi Güncelleme

Rating lists Import Rating lists

Unicode-Version

1) Kuvvetderecesi listesi seç Çıktı-dosyası
ADD1 Additional Ratinglist C:\Users\Abidin\Documents\SwissManagerUniCode\Ratinglist1.elo

2) Kuvvet derecesi listesinin alınacağı dosyayı seç, for FIDE, AUT, GER the URL
C:\Users\Abidin\Desktop\SWISS TAKIM\Takim_Basvurular.xls Seç Dosyayı Göster

3) Short name (e.g. AUT)
TUR

4) Alınan dosyanın türü
 Alanlar aynı genişliğe sahiptir.
 Alanlar özel bir karakterle ayrılmıştır. 1.kayıtsız (Alan isimleri)

5) Alanları seç

<input type="checkbox"/> isim					
<input type="checkbox"/> soy isim					
<input type="checkbox"/> ilk isim					
<input type="checkbox"/> mezuniyet					
<input type="checkbox"/> ID-Numara					
<input type="checkbox"/> Unvan					
<input type="checkbox"/> Federasyon					
<input type="checkbox"/> DOB					
<input type="checkbox"/> Kulüp ismi					
<input type="checkbox"/> Rat ulusal					
<input type="checkbox"/> Rat Fide					
<input type="checkbox"/> Fide-Numarası					
<input type="checkbox"/> Cinsiyet					

Yıl
 2-basamaklı
 4-basamaklı

Tarih-Biçimi
x..herhangi bir karakter
 GGxAAxYYYY
 YYYYxAAxGG
 AAxGGxYYYY
 GGARYYYY
 YYYYAAGG
 AAGGYYYY

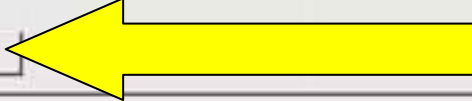
6) Almaya basla
Almaya basla  Tamam

5- Almaya başla tıklanınca aşağıdaki uyarı mesajı gelecektir. **Evet'** i tıklayın.

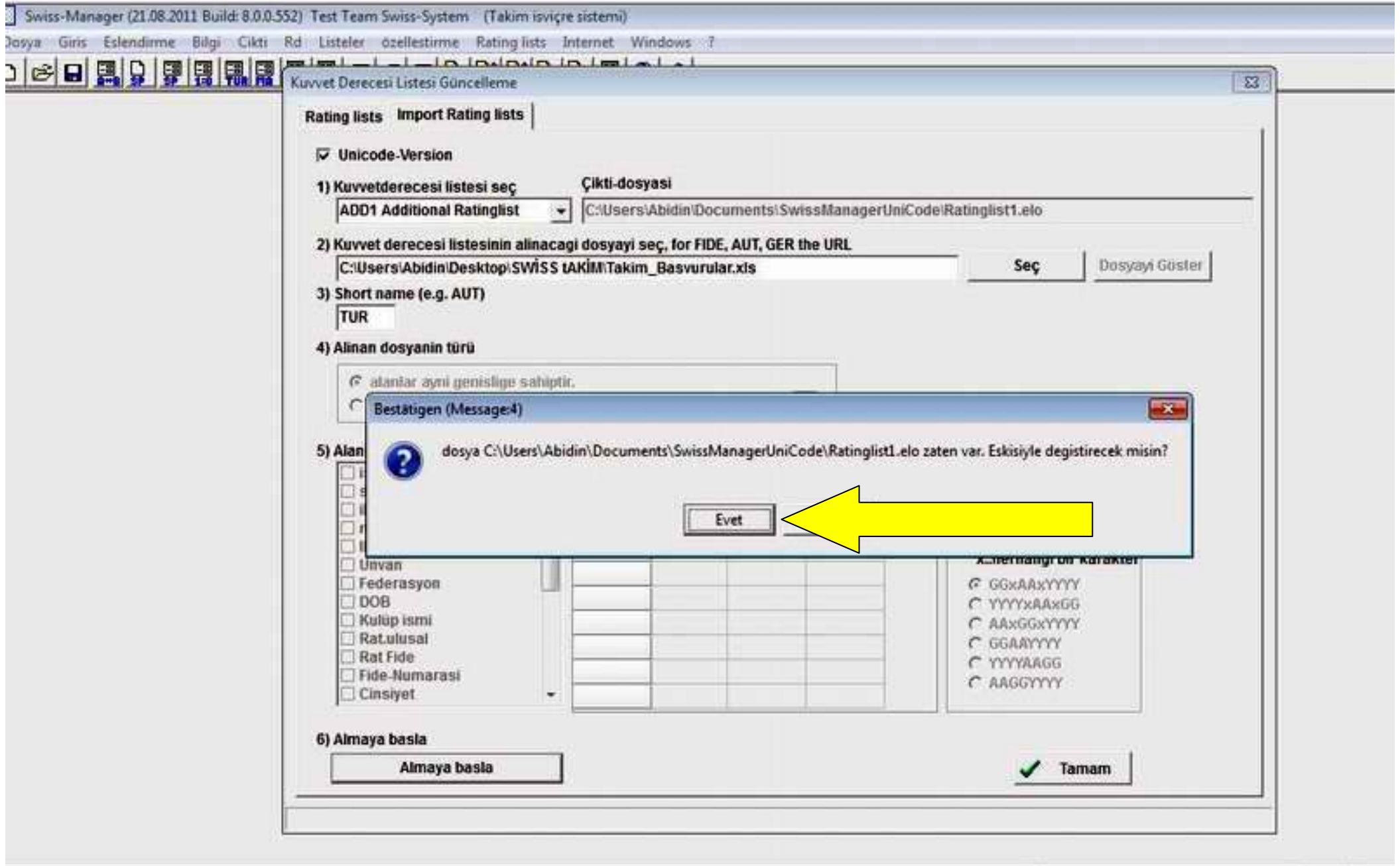

6- Almaya başla komutu ile sporcular alınacaktır. Aşağıdaki mesaj gelecektir. Excel dosyada üst satır başlık ve altındaki sporculardır. Yani 20 satır ve 19 sporcu alınmıştır. Aşağıdaki mesajda görüldüğü gibi bir mesaj gelecektir.

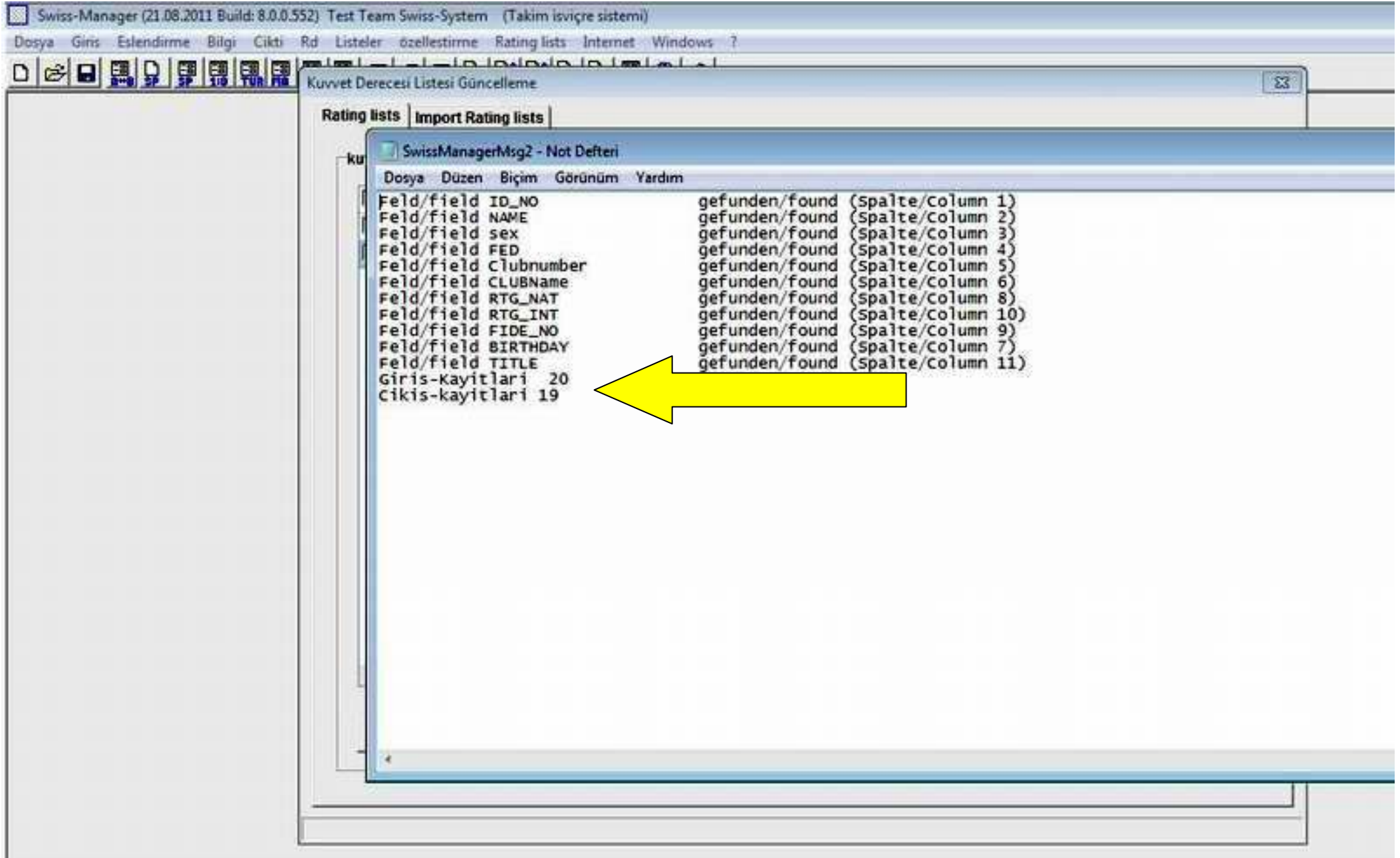

7- Yukarıdaki işlemin ardından Swiss dosyamızın **Giris** bölümünü tıklayıp **Takımlar** menüsünü tıklıyoruz.

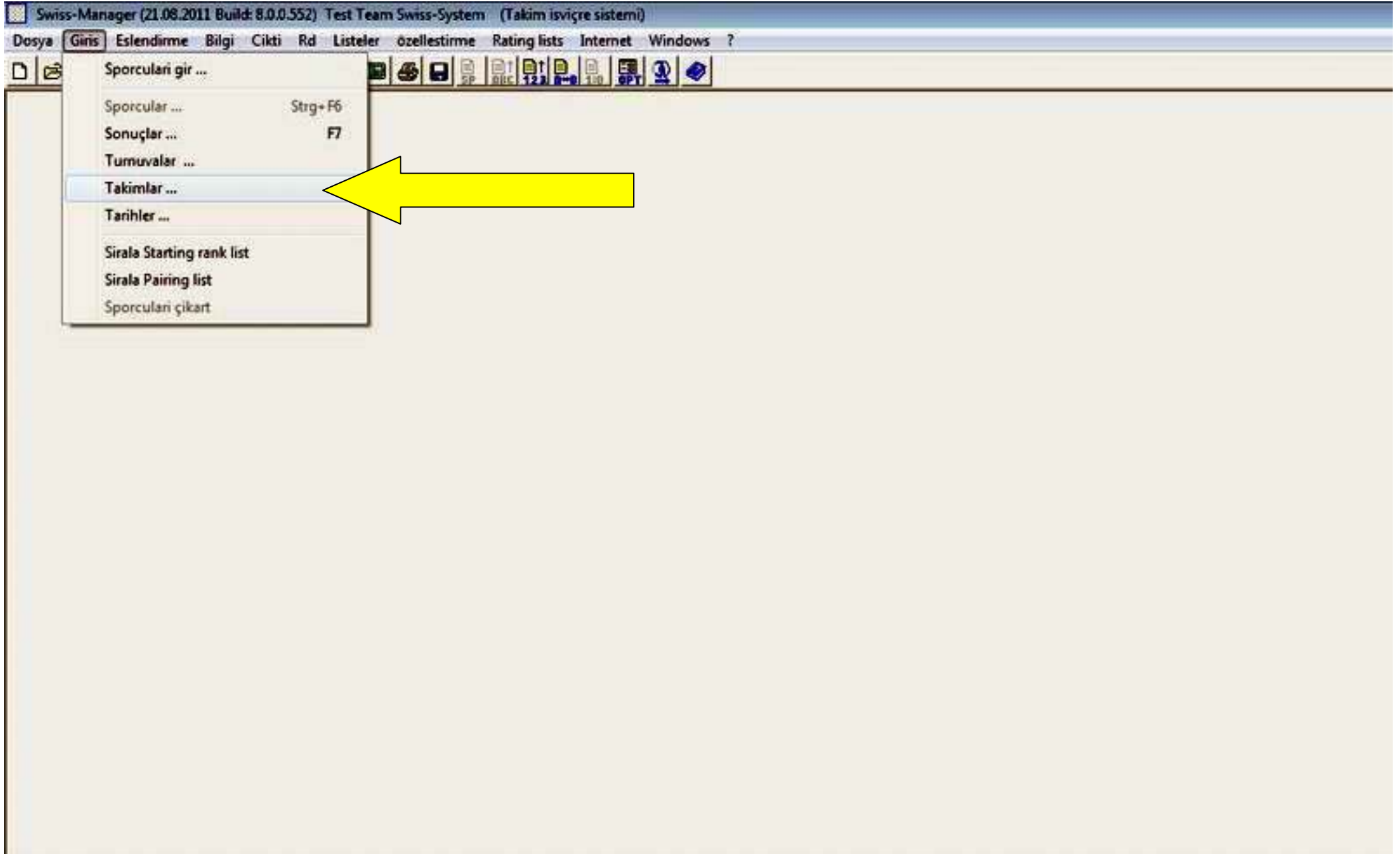

8- Takımlar menüsünden açılan pencereye başvuru yapan takımların isimlerini yazıp bir alt satıra tıklıyoruz. Böylece tüm takım isimlerini girmiş olacağız.

Swiss-Manager (ZL08.2011 build: 8.0.0.552) | Test Team Swiss-System (Takım İsviçre sistemi)

Dosya Giriş Eklendirme Bilgi Çıktı Rd Listeler özelleştirme Rating lists İnternet Windows ?

Takımlar Diyalogu

No	Takım	Takım kısa form	CNo	Takım kaptanı	kod	terk etme	sırad Gr	Bilgi	Eklenen	TableNo
1	MAVI KARGA									
2	SARI KANARYA									
3	KARTALLAR									
4	ASLANLAR									

Sil Rastgele No-1 No+1 Tamam

isim veya kodu:

Test Team Swiss System.TUMx* Tm:0 Cnt:0 Tur:1

9- Takım isimlerinin giriş işleminin ardından tekrar giriş bölümünden **Sporcuları gir** seçeneğini tıklıyoruz.

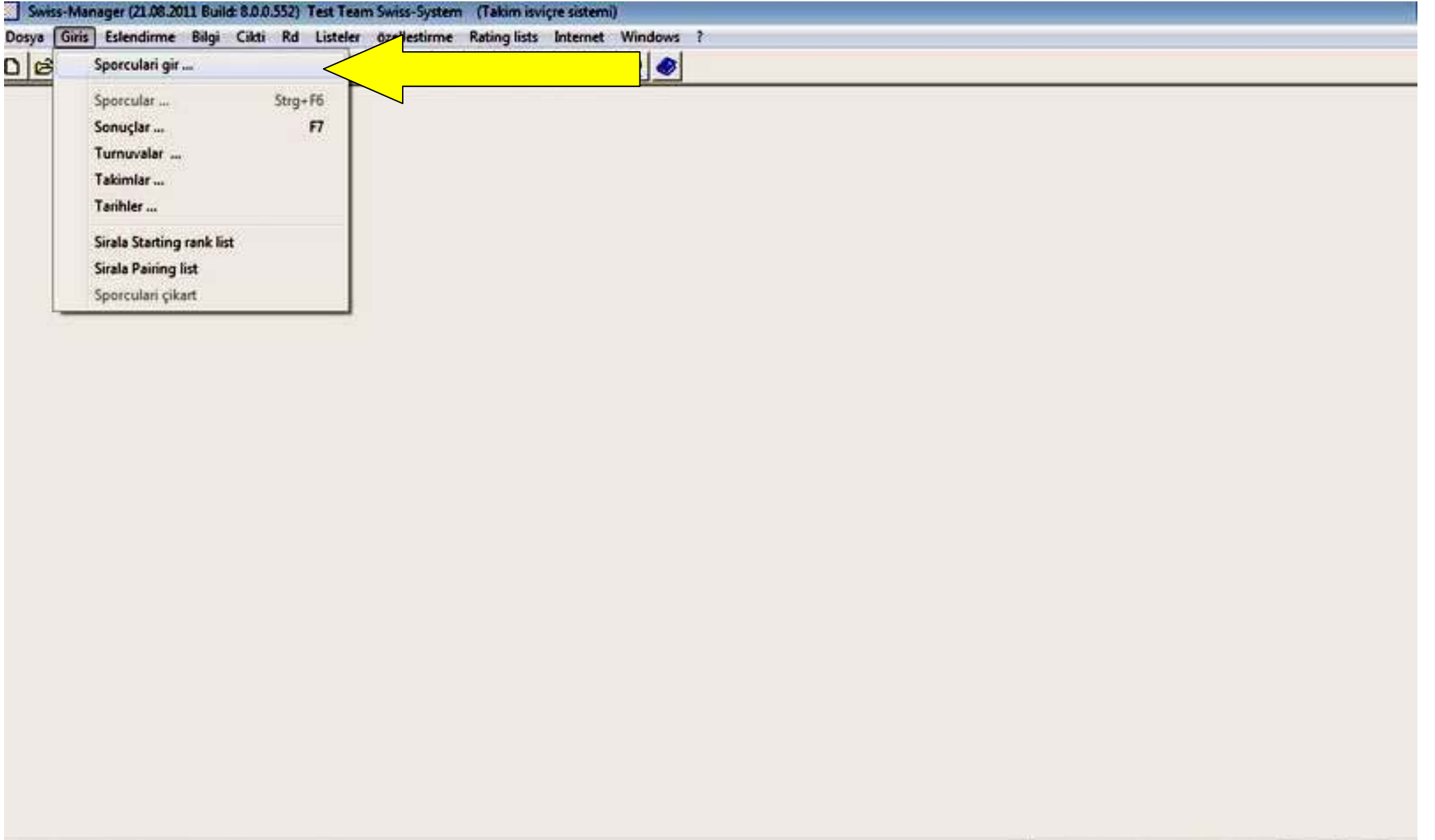

10- Sporcuları gir tıklanınca aşağıdaki ekran gelecektir. Ardından ekranın altında görünen **Özel seçim** tıklanacaktır.

The screenshot displays the Swiss-Manager software interface. The main window is titled "Rating listesinden yeni sporcu gir". It features a menu bar with options like "Dosya", "Giris", "Eslendirme", "Bilgi", "Cikti", "Rd", "Listeler", "özellendirme", "Rating lists", "Internet", and "Windows". Below the menu is a toolbar with various icons. The main area contains two data tables. The top table has columns: "Liste", "İsim", "Unvan", "Rtg.ulu", "Rtg.uls", "DogTr", "cin", "Fed", "Tip", "statü", "ID no", "Fide-no", "CNo", "Kulüp", "BNo", "maçlar", "Puan", "Rtg.esi", "Gast", "kaynı". The bottom table has columns: "No", "Soyadı", "ID no", "Adı", "me", "Unv", "Rtg.TUR", "Rtg.Uls", "DogTr", "Cin", "Fed", "Tip", "Grup", "ID no", "Fide-no", "Kayna", "CNo", "Kulüp", "BNo", "TNo", "Kısa isim". On the right side, there is a "Sporcu seç" panel with radio buttons for "Tümü" and "su takımdan:". Below this, a list of teams is shown: "ASLANLAR", "KARTALLAR", "MAVİ KARGA", and "SARI KANARYA". At the bottom of the window, there is a toolbar with buttons: "Sil", "özel.seçim", "Ebe giris", "Kabul et", and "Tamam". A yellow arrow points to the "özel.seçim" button. The status bar at the bottom shows "ek sporcu seçimini aktifleştir/pasifleştir" and "Test_Team_Swiss_System.TUMx* Tm:4 Cnt:0 Tur:1 Ekran".

11- Özel seçimden sonra aşağıdaki ekrandaki ayarlar yapılmalıdır. Kuvvet Derecesi Listesinden **TUR (ADD1)** seçilecek, alttaki Erkek, Bayan ve Sadece aktif sporcu kutucuklarındaki işaretler kaldırılacaktır. Aşağıdaki ekran görüntüsü oluşmalıdır.

The screenshot shows the 'Rating listesinden yeni sporcu gir' form in the Swiss-Manager software. The 'Kuvvet Derecesi Listesi' dropdown is set to 'TUR (ADD1)'. The 'Erkek', 'Bayan', and 'Sadece aktif sporcu' checkboxes are unchecked. A yellow arrow points to the 'Sadece aktif sporcu' checkbox. The form also includes fields for 'UKD ...den', 'ELO ...den', 'Dogum tarihi', 'Kulüp numarası ...dan', and 'Federasyon'. There are buttons for 'Kabul et' and 'Arama Baslat'. At the bottom, there are buttons for 'Sil', 'özel.seçim', 'Elle giris', and 'Kabul et'. The status bar at the bottom right shows 'isim veya kod:'.

12- Arama Başlat tıklanınca sporcu isimleri iki parçalı ekranda **üst ekranda** görünecektir.

Swiss-Manager (21.08.2011 Build: 8.0.0.552) Test Team Swiss-System (Takim isviçre sistemi)

Dosya Giriş Eslendirme Bilgi Çıktı Rd Listeler özelleştirme Rating lists İnternet Windows ?

Rating listesinden yeni sporcu gir

Liste	İsim	Unvan	Rtg.ulu	Rtg.ulsı	DogTr	cins	Fed	Tip	statü	ID no	Fide-no	CNo	Kulüp	BNo	maçlar	Puanı	Rtg.esı	Gast	kay
ADD1	KOŞAR, MURAT	-	1600	0	01.01.2001	TUR				1111111111	0	1	MAVİ KARGA	0	0	0,0	0		AD
ADD1	YÜZER, ALİ	-	1200	0	01.01.2002	TUR				2222222222	0	1	MAVİ KARGA	0	0	0,0	0		AD
ADD1	UÇAR, AHMET	-	1100	0	01.01.2003	TUR				3333333333	0	1	MAVİ KARGA	0	0	0,0	0		AD
ADD1	GEZER, AYŞE	-	0	0	01.01.2001	F	TUR			4444444444	0	1	MAVİ KARGA	0	0	0,0	0		AD
ADD1	BAKAR, MUSTAFA	-	0	0	01.01.2002	TUR				5555555555	0	1	MAVİ KARGA	0	0	0,0	0		AD
ADD1	KOŞAR, MEHMET	-	1400	0	01.01.2003	TUR				1111111110	0	2	SARI KANARYA	0	0	0,0	0		AD
ADD1	YÜZER, AHMET	-	1300	0	01.01.2001	TUR				2222222220	0	2	SARI KANARYA	0	0	0,0	0		AD
ADD1	UÇAR, HASAN	-	1266	0	01.01.2002	TUR				3333333330	0	2	SARI KANARYA	0	0	0,0	0		AD
ADD1	UÇAR, FATMA	-	0	0	01.01.2003	F	TUR			4444444440	0	2	SARI KANARYA	0	0	0,0	0		AD

Masa Soyadı ID no Adı me Unvan Rtg.TUR Rtg.Uls DogTr Cins Fed Tip Grup ID no Fide-no Kaynal CNo Kulüp BNo TNo Kısa isim

Kuvvet Derecesi Listesi TUR (ADD1)
Cinsiyet Erkek Bayan Sadece aktif sporcu
UKD ..."den .."e k
ELO ..."den .."e k
Dogum tarihi .."e k
Kulüp numarası ..."dan .."e k
Federasyon Rastgele sayı sporcular

Kabul et
Arama Başlat

Sil özel.seçim Elle giriş Kabul et Tamam

19 sporcu, sporcu listesinde bulundu isim veya kod:

13- Alt ekrana sporcuları almak için önce en sağdaki takımı seçeceğiz. **En sağ ekranın üstündeki Tümü ve şu takımdan seçeneklerinden şu takımdan seçeneğinin işaretli olduğuna dikkat ediniz.** Ekranda MAVİ KARGA seçilmiş görünmektedir. İkiye bölünen ekrandaki üst görüntüden MAVİ KARGA takımının sporcunun üzerine tıklayacağız ve alt ekrandaki Kabul Et kutucuklarından alttakini seçeceğiz. Böylece sporcuları tek tek Kabul et seçeneği ile swiss dosyaya ekleyeceğiz.

Swiss-Manager (21.08.2011 Build: 8.0.0.552) - Test Team Swiss-System (Takım işiçre sistemi)

Dosya Giriş Eslendirme Bilgi Çıktı Rd Listeler özelleştirme Rating lists İnternet Windows 7

Rating listesinden yeni sporcu gir

Liste	İsim	Unvan	Rtg.ulu	Rtg.ulsı	DoğTr	cins	Fed	Tip	statü	ID no	Fide-no	CNo	Kulüp	BNo	maçlar	Puanı	Rtg.esl	Gast	kay
ADD1	KOŞAR, MURAT	-	1600	0	01.01.2001		TUR			1111111111	0	1	MAVİ KARGA	0	0	0,0	0		AD
ADD1	YÜZER, ALİ	-	1200	0	01.01.2002		TUR			2222222222	0	1	MAVİ KARGA	0	0	0,0	0		AD
ADD1	UÇAR, AHMET	-	1100	0	01.01.2003		TUR			3333333333	0	1	MAVİ KARGA	0	0	0,0	0		AD
ADD1	GEZER, AYŞE	-	0	0	01.01.2001	F	TUR			4444444444	0	1	MAVİ KARGA	0	0	0,0	0		AD
ADD1	BAKAR, MUSTAFA	-	0	0	01.01.2002		TUR			5555555555	0	1	MAVİ KARGA	0	0	0,0	0		AD
ADD1	KOŞAR, MEHMET	-	1400	0	01.01.2003		TUR			1111111110	0	2	SARI KANARYA	0	0	0,0	0		AD
ADD1	YÜZER, AHMET	-	1100	0	01.01.2001		TUR			2222222220	0	2	SARI KANARYA	0	0	0,0	0		AD

Sporcu seç:
 Tümü
 şu takımdan:
ASLANLAR
KARTALLAR
MAVİ KARGA
SARI KANARYA

Masa	Soyadı	ID no	Adı	me	Unvan	Rtg.TUR	Rtg.Uls	DoğTr	Cins	Fed	Tip	Grup	ID no	Fide-no	Kayna	CNo	Kulu	BNo	TNo	Kısa isim
1	BAKAR		MUSTAFA	-	0	0	01.01.2002		TUR				5555555555	0	ADD	1	MAVİ KAI 5	1	M. BAKAR	
2	GEZER		AYŞE	-	0	0	01.01.2001	F	TUR				4444444444	0	ADD	1	MAVİ KAI 4	1	A. GEZER	
3	UÇAR		AHMET	-	1100	0	01.01.2003		TUR				3333333333	0	ADD	1	MAVİ KAI 3	1	A. UÇAR	
4	YÜZER		ALİ	-	1200	0	01.01.2002		TUR				2222222222	0	ADD	1	MAVİ KAI 2	1	A. YÜZER	
5	KOŞAR		MURAT	-	1600	0	01.01.2001		TUR				1111111111	0	ADD	1	MAVİ KAI 1	1	M. KOŞAR	

Kuvvet Derecesi Listesi: TUR (ADD1)
Cinsiyet: Erkek Bayan Sadece aktif sporcu
UKD ..."den: .."e k:
ELO ..."den: .."e k:
Doğum tarihi: .."e k:
Kulüp numarası ..."dan: .."e k:
Federasyon: Rastgele sayı sporcular:
Kabul et
Arama Baslat

Sil özel.seçim Ebe giriş Kabul et Tamam

19 sporcu, sporcu listesinde bulundu isim veya kod:

14- İşlem tamamlandıktan sonra Listeler seçeneğinden **Takım listeleri** seçeneğini tıklıyoruz.

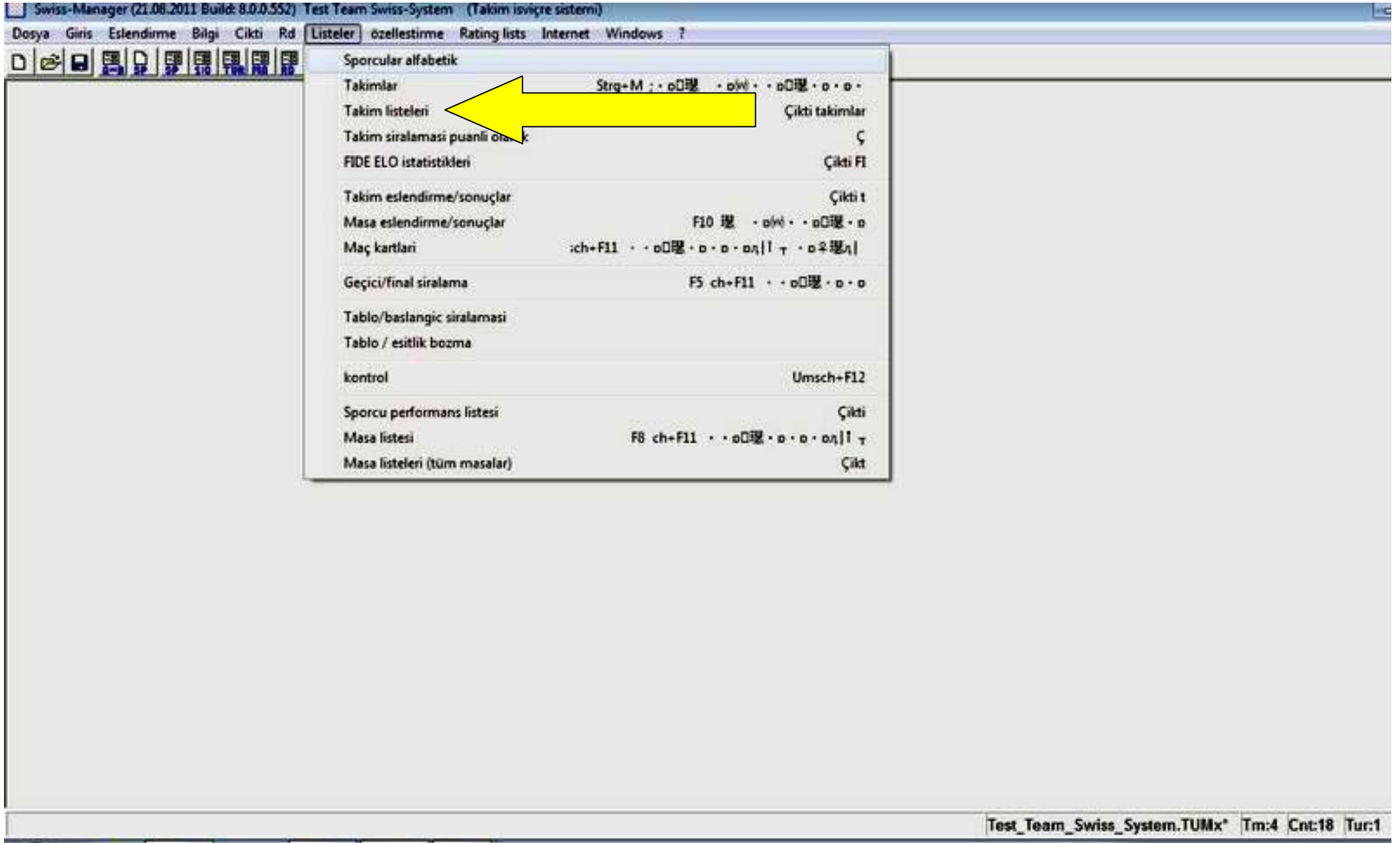

15- Takım listeleri aşağıdaki gibi ekrana gelmiş olarak görmeliyiz. Liste aktarımını tamamlanmıştır.

Swiss-Manager (21.08.2011 build: 8.0.0.002) Test Team Swiss-System (Takım İsviçre sistemi) - Takım listesi (41)

Dosya Giriş Eklendirme Bilgi Çıktı Rd Listeler özelleştirme Rating lists İnternet Windows ?

Test Team Swiss-System

Organizatör(ler) : Heinz Herzog
Tarih : 15.11.2009

Takım listesi

1 MAVİ KARGA Rtg-Ø:1300

Bo.	isim	NRtg	FED
1	KOŞAR MURAT	1600	TUR
2	YÜZER ALİ	1200	TUR
3	UÇAR AHMET	1100	TUR
4	GEZER AYŞE	0	TUR
	BAKAR MUSTAFA	0	TUR

2 SARI KANARYA Rtg-Ø:1292

Bo.	isim	NRtg	FED
1	KOŞAR MEHMET	1400	TUR
2	YÜZER AHMET	1300	TUR
3	UÇAR HASAN	1266	TUR
4	GEZER FATMA	0	TUR

3 KARTALLAR Rtg-Ø:1275

Bo.	isim	NRtg	FED
1	BAKAR MUSTAFA ALİ	0	TUR
2	KOŞAROĞLU MEHMET	1400	TUR
3	YÜZE AHMET	1300	TUR
4	UÇAK HASAN	1200	TUR

İsim veya kod numarası Yazdır Fözdurma menüsü Excel Sporcu bilgisi Takım bilgisi

Hazırlayan: Abidin Ünal

abidinunal@hotmail.com

www.satranc07.com