

**DİKKAT!!** Swiss dosyadaki sporcuların UKD güncellemesinde swiss dosyaya sporcu girişi eğer UKD NAT dosyasından veya excelden aktarma ile değil manuel yapılmışsa güncelleme başarısız olacaktır. Sporcu bilgilerinde kaynak bölümü bu durumda boş olacağı için UKD güncellemesi yapılamayacaktır. Sporcu girişi aşağıdaki yöntemlerle yapılması halinde... [Bakınız JPEG resim>>](#) ... KAYNAK bölümü aktarılan bilginin yerine göre (ADD veya FIDE ) dolu görülecektir ve UKD güncellemesi sorunsuz yapılacaktır. Bu nedenle manuel giriş yapılmaması veya yapılmışsa boş olan Kaynak bölümüne UKD NAT dosyasının tanıtılacağı kaynak noktası (örneğin ADD1) yazılması gereklidir.

**1-** Swiss Manager Unicode versiyonu turnuva dosyasında; UKD ve ELO güncellemesi için ilk önce turnuva dosyamızı oluşturup sporcu girişini yapıyoruz.

**UKD-ELO ve K-Faktör bilgilerinin güncellenmesi işleminin hatasız olması için sporcuların TC No ve FIDE Id no bilgilerinin eksiksiz olması önemlidir.**

Bu işlemin ardından **UKD NAT** dosyasını önce bilgisayarımıza indiriyoruz.

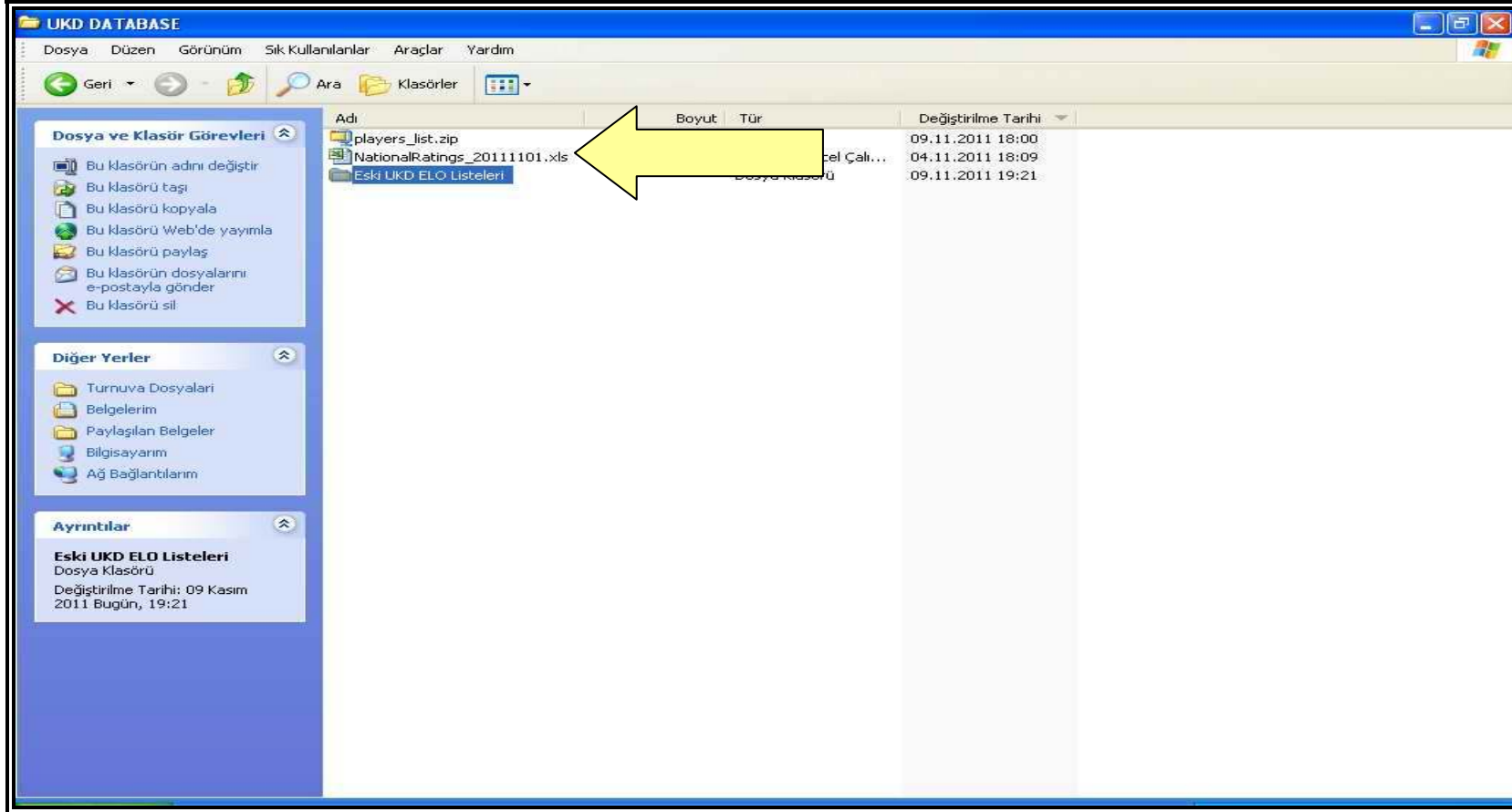

2- Swiss Manager Unicode versiyonun **Import rating listi** tıklıyoruz.

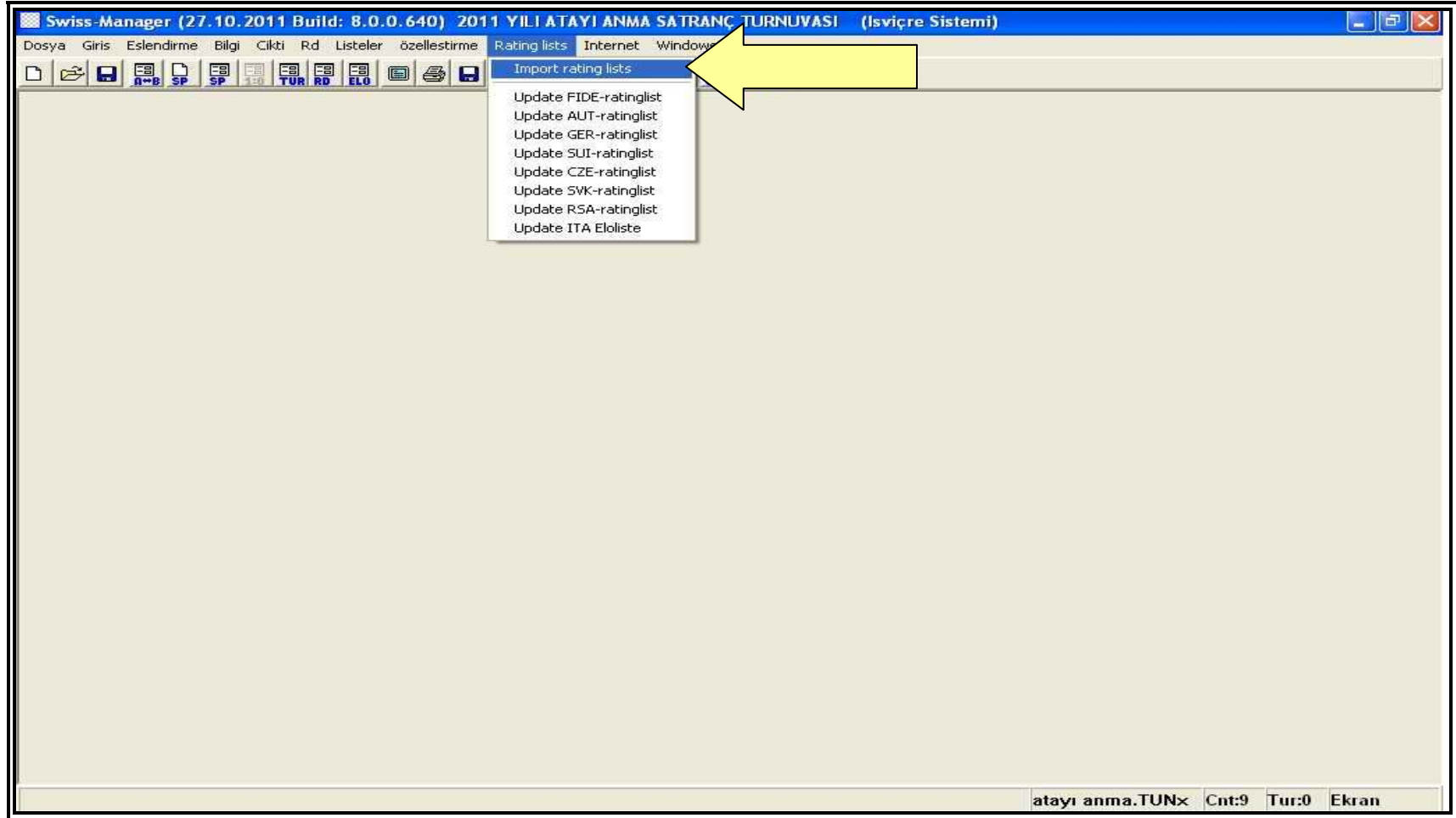

3- UKD NAT dosyasını yüklemek için aşağıdaki ayarları tamamıyoruz ve **Almaya Başla** kutusunu tıklıyoruz.

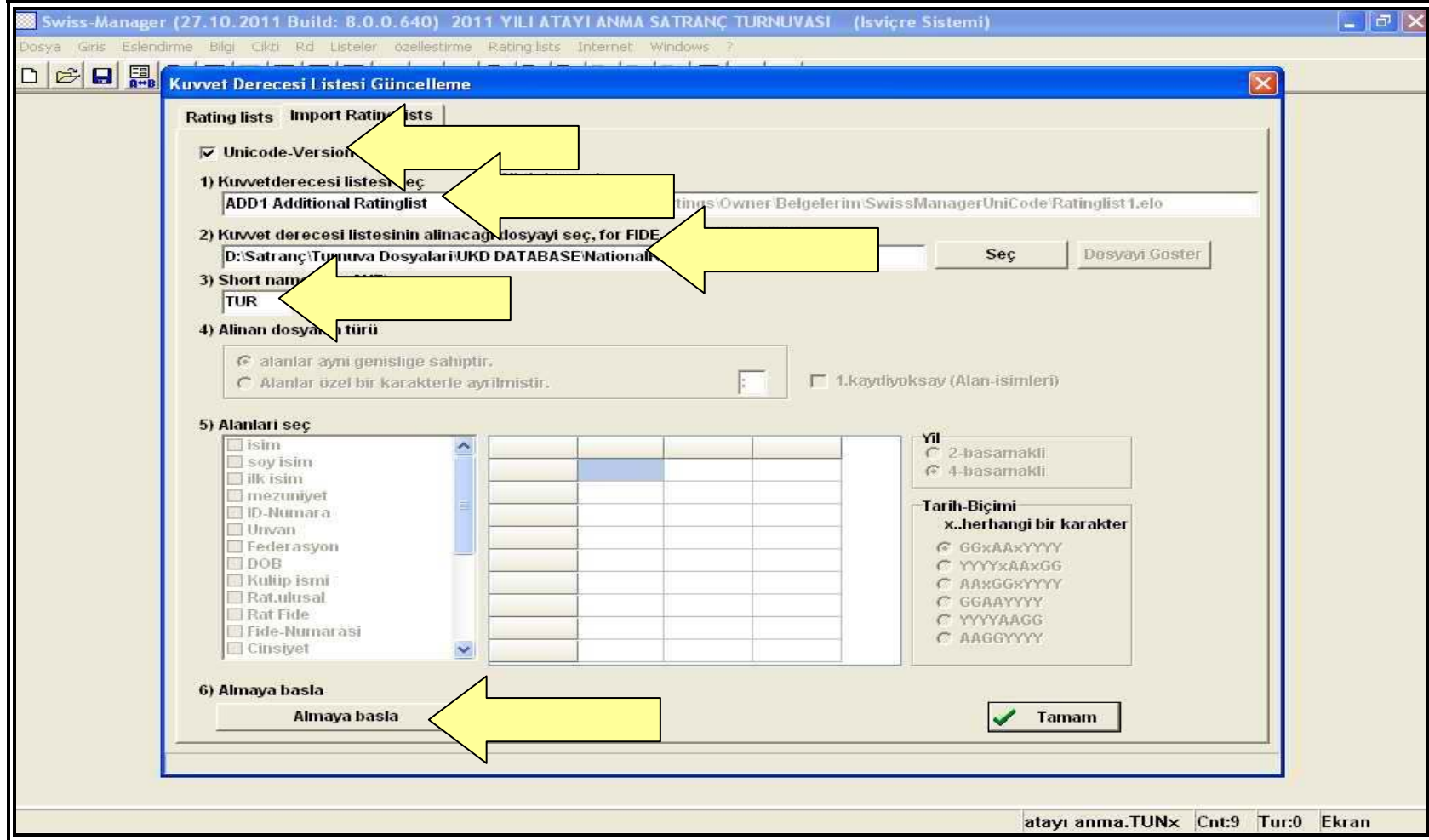

4- ELO listesini yüklemek için **Import Rating** liste de önce **FIDE** kutusunu seçiyoruz.

The screenshot shows the 'Kuvvet Derecesi Listesi Güncelleme' dialog box in the Swiss-Manager software. The 'Import Rating lists' tab is selected, and the 'FIDE 09.11.2011' entry is checked in the table. The table has columns for selection, name, date, ELO, and file path. Buttons at the bottom include 'No-1', 'No+1', 'Kuvvet derecesi listesini yükle', 'Delete ratinglist', and 'OK'.

	Rating lists	Import Rating lists		
Kuvvet derecesi listesi sirasi				
<input checked="" type="checkbox"/>	FIDE 09.11.2011	09.11.2011	48894	C:\Documents and Settings\Owner\Belgelerim\SwissManagerUniC
<input type="checkbox"/>	NAT 02.04.2011	02.04.2011	48894	C:\Documents and Settings\Owner\Belgelerim\SwissManagerUniC
<input type="checkbox"/>	TUR (ADD1)	09.11.2011	55376	C:\Documents and Settings\Owner\Belgelerim\SwissManagerUniC
<input type="checkbox"/>	TUR (ADD2)	04.04.2011	54	C:\Documents and Settings\Owner\Belgelerim\SwissManagerUniC

Buttons: No-1, No+1, Kuvvet derecesi listesini yükle, Delete ratinglist, OK

5- 1) Kuvvet derecesi listesi seç kutusundan **FIDE** yi seçiyoruz. 2) bölümdeki web adresine dikkat ediniz. Program doğrudan Fidenin sitesi üzerinden güncelleme yapacaktır. 6) **Almaya Başla** kutusunu tıklıyoruz. Böylece güncel **elo listesini** ve **K faktörleri** yüklemiş oluyoruz.

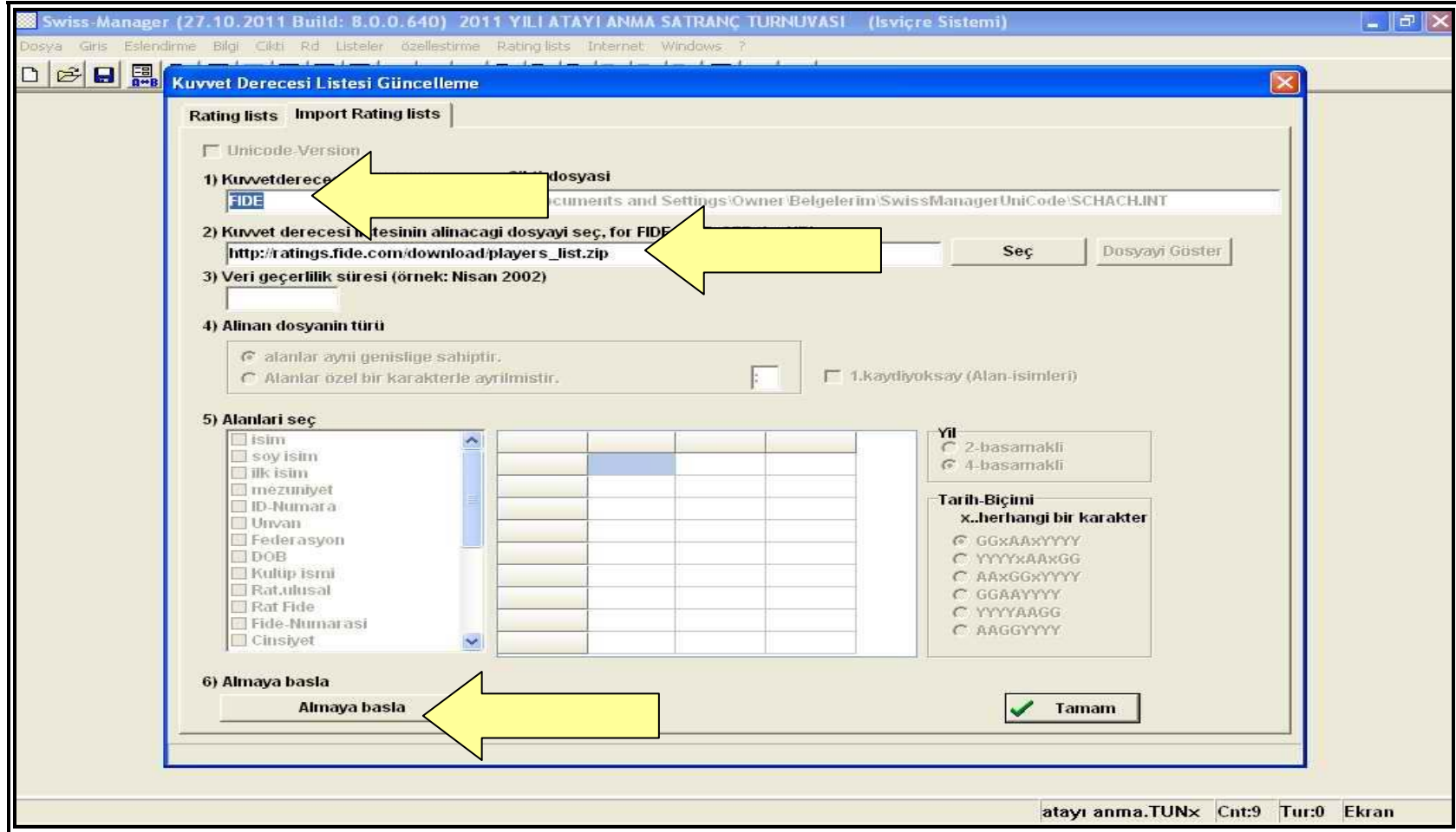

6- Şu ana kadar yapılan ön hazırlıkların ardından daha önce oluşturduğumuz turnuva dosyasında bulunan sporcuların **UKD, ELO ve FIDE Id** güncellemelerine geçebiliriz.

**Bu işlemin hatasız olması için sporcuların TC Kimlik Noları ve Fide Id Noları nın eksiksiz girişinin yapılmış olması önemlidir.**

TC No ve Fide ID ler tam ise Swiss de **Özelleştirme** bölümünden **Kuvvet derecesi verilerini güncelleştir** seçeneğini tıklıyoruz.

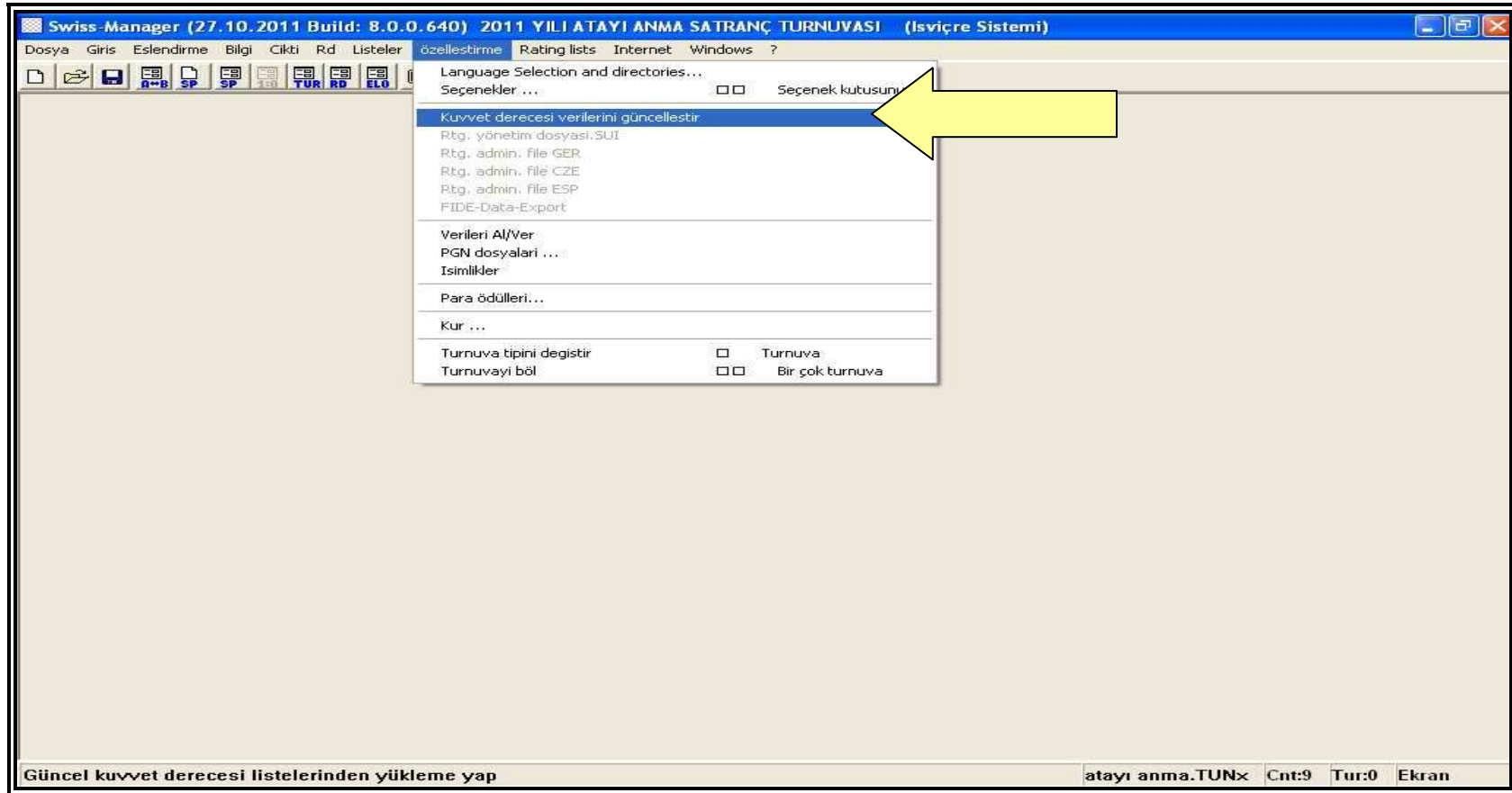

**7- UKD güncellemesi** için aşağıda görünen seçeneklerin işaretlenmesi gereklidir. (güncellenen bilgi bölümünde üst kutucuk, NAT dosyamızı yüklediğimiz format (burada biz UKD listesini ADD1 den yüklediğimiz için ilgili seçenek seçilmiştir) altta ise sadece **ulusal kuvvet derecesi** kutucuğu seçilidir) Güncellemeye başla kutusunu yukarıdaki ayarları yaptıktan sonra tıklayabiliriz.

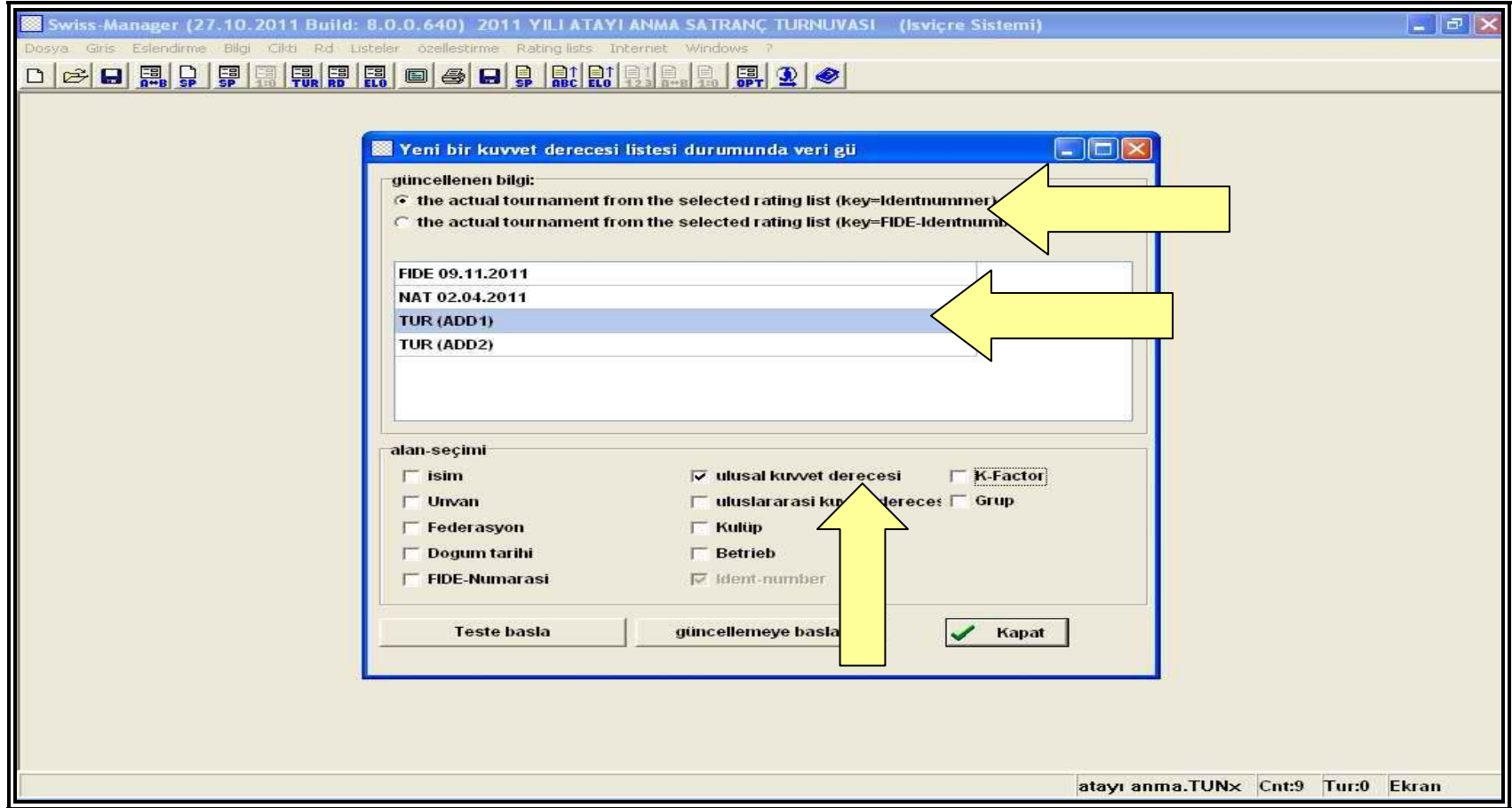

8- **ELO** listesinin yüklenmesi ve **K faktörünün** güncellenmesi için aşağıdaki ayarlara dikkat ediniz. Üstte ikinci kutucuk seçilmiştir, devamında **FIDE** seçilmiştir, altta ise **uluslar arası kuvvet derecesi** ve **K-Faktor** işaretlidir. Bu işlemlerden sonra **güncellemeye başla** kutusu tıklanabilir.

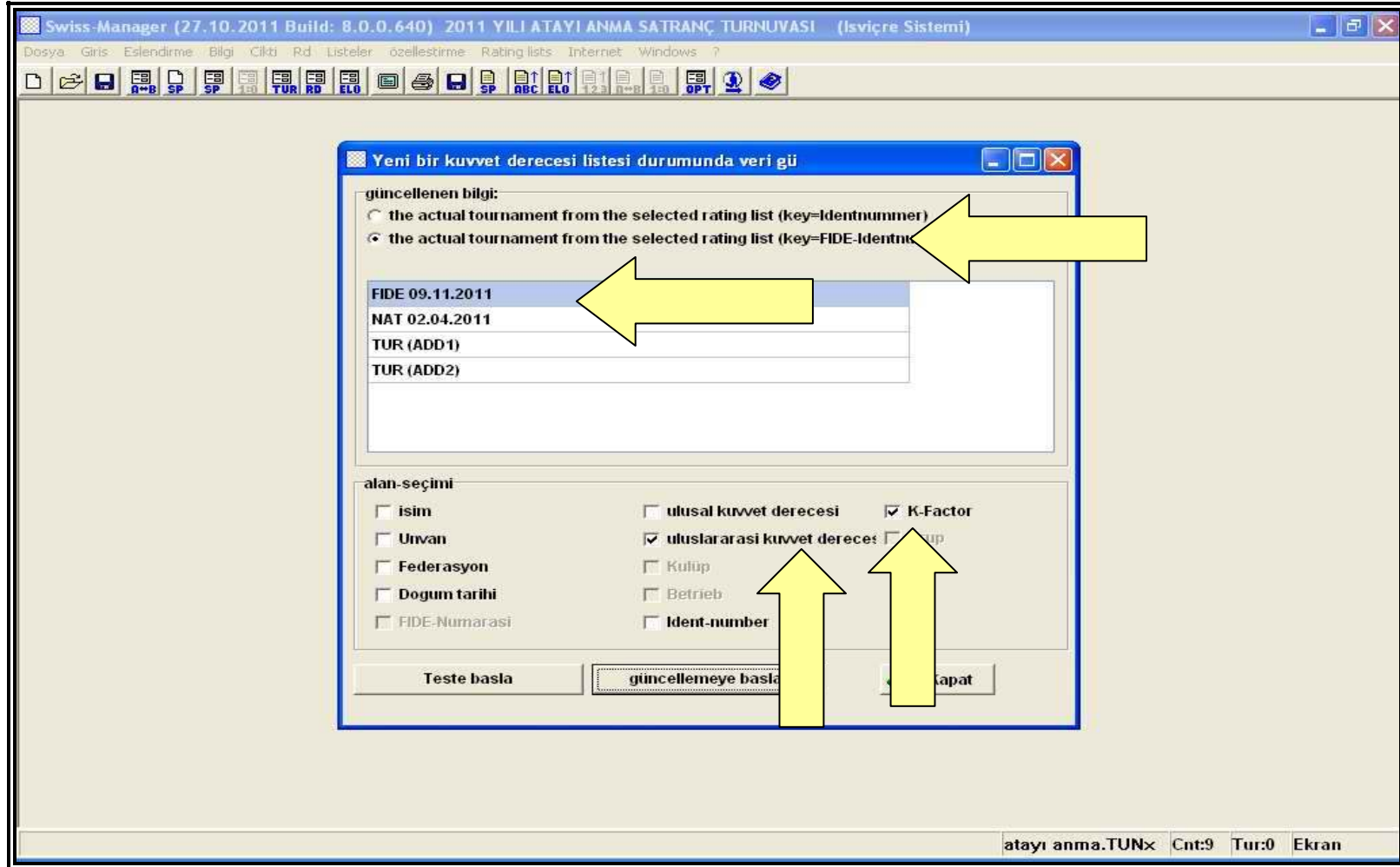



9- Yukarıdaki işlemlerin ardından **Giriş** bölümünden sporcuları seçtiğimizde aşağıdaki görüntüye ulaşmış olacağız. (TC No lar güvenlik nedeniyle karartılmıştır) Aşağıdaki data da **UKD-ELO** ve **K-Faktör** rakamları güncellenmiştir. **Giriş** bölümünden **Başlangıç sıralamasının** yeniden yapılmasının ardından dosyamız turnuva için hazırdır.

No	Soyadı/ID no	Adı	m	U	Rtg.TUR	Rtg.Uis	DogTr	Cı	Fed	T	ID no	Fide-no	Kayna	CN	K	BNTN	Kısa isim	sir	S	S	Pkt	Ra	BN	K
4	KUTLU	TURGUT CAN			1656	1625	01.01.1982		TUR			6340172	ADD	0	0	0	T. KUTLU	0	7	0,0	7	0	15	
3	EKİCİ	MUHAMMED KA			1705	0	05.09.1994		TUR			6319947	ADD	0	0	0	M. EKİCİ	0	9	0,0	9	0	30	
7	TANER	HARUN			1757	0	03.10.1966		TUR			6340229	ADD	1	0	0	H. TANER	0	8	0,0	8	0	30	
6	REYHAN	ZEYNEL			1789	1810	20.08.1974		TUR			6340210	ADD	0	0	0	Z. REYHAN	0	5	0,0	5	0	30	
5	ÖZKARA	HASAN CAN			1824	1768	30.07.1996		TUR			6364691	ADD	1	0	0	H. ÖZKARA	0	6	0,0	6	0	30	
8	YELLİGEDİK	MURAT			1874	1826	10.10.1988		TUR			6366457	ADD	0	0	0	M. YELLİGEDİK	0	4	0,0	4	0	30	
9	YILDIRIM	MUHARREM			1970	1857	02.07.1962		TUR			6364730	ADD	0	0	0	M. YILDIRIM	0	3	0,0	3	0	30	
2	DEMİR	HİLMİ MUSTAFA			1988	1962	23.10.1982		TUR			6303099	ADD	0	0	0	H. DEMİR	0	1	0,0	1	0	15	
1	BURCU	ÇAĞATAY			186	182	23.12.1996		TUR			6310630	ADD	0	0	0	Ç. BURCU	0	2	0,0	2	0		

Hazırlayan: Abidin Ünal

e-posta: abidinunal@hotmail.com

<http://www.satranc07.com/>

<http://satranc07.blogcu.com/>

<http://www.satranc07.com/dosyalar/programlar.htm>